

6月 うめこみ



令和3年《行事予定表》

梅若橋コミュニティ会館

住所：東京都墨田区提通 2-9-1
TEL：03-3616-1101
HP：<http://sumida-umecomi.net>



(指定管理者：梅若橋あすのすみだ)

児童室

月～土 AM 9:00 ～ PM 7:00

(小学生以下) ～ PM 6:00

日祝日 AM 9:00 ～ PM 5:00

《休館日》

第3木曜日・年末年始(12/29 ～ 1/3)

図書室

月～土 AM 9:00 ～ PM 8:00

日祝日 AM 9:00 ～ PM 5:00

《休館日》

第3木曜日・特別整理期間

年末年始(12/29 ～ 1/4)

日	月	火	水	木	金	土
うめTube Ume Tube		1 スポーツタイム 4:30	2 ぬりえコンテスト 2:30 スポーツタイム 4:30	3 ぬりえコンテスト 2:30 スポーツタイム 4:30	4 うめこみeスポ 4:00 スポーツタイム 4:30	5 みんなの体育室 9:00
6 みんなの体育室 9:00	7 MUSIC COMMUNITY 4:00 スポーツタイム 4:30	8 スポーツタイム 4:30	9 ダーツコミュニティ 4:00 スポーツタイム 4:30	10 スポーツタイム 4:30	11 おんがくしつであそぼう 4:00 スポーツタイム 4:30	12 みんなの体育室 9:00 世界に一つだけの傘 1:00 JUMP-JAM タイム 4:00
13 みんなの体育室 9:00	14 スポーツタイム 4:30	15 スポーツタイム 4:30	16 てづくりらんど 2:30 スポーツタイム 4:30	17 館内整理日 おやすみ	18 うめこみeスポ 4:00 スポーツタイム 4:30	19 みんなの体育室 9:00 てづくりらんど 1:30
20 みんなの体育室 9:00 ミニシアター 1:30	21 スポーツタイム 4:30	22 スポーツタイム 4:30	23 ゲームであそぼう 4:00 スポーツタイム 4:30	24 スポーツタイム 4:30	25 おんがくしつであそぼう 4:00 スポーツタイム 4:30	26 みんなの体育室 9:00 JUMP-JAM タイム 4:00
27 みんなの体育室 9:00	28 スポーツタイム 4:30	29 スポーツタイム 4:30	30 スポーツタイム 4:30	【うめこみスポーツタイム】種目スケジュール (月)ソフトテニス (水)しっぽとり (金)スピードミントン		

コミュニティ活動

お母さんバドミントン

1,8,15,22(火) 10:30～

健康マージャンクラブ

お休みです

C.F.C

お休みです

大人のハンドメイド

2,16(水) 10:30～

サロンうめわか

10,24(木) 13:30～

ワン・ツ・エアロ

5,19,26(土) 9:45～

幼児クラス・幼児対象事業 (7月までの募集は終了しています)



ひよこちゃんあそぼう (0歳児対象) 毎週木曜日 (館内整理日除く)



りすちゃんあそぼう (1歳児対象) 毎週金曜日



うさぎちゃんあそぼう (2歳児以上対象) 毎週水曜日



親子のリトミック 第1期 (2歳6ヶ月児以上対象) 月曜日(全10回)

梅若橋コミュニティ会館には、児童室と図書室があります。児童室は幼児から高校生まで利用でき、幼児は保護者の方と一緒にご来館をお願いしています。



お知らせ



図書館おはなし会

新型コロナウイルス感染症対策のため、6月のおはなし会は中止とさせていただきます。



6月の特集コーナー

- [一般特集] ストレスに!
- [児童特集] あめ



世界に一つだけの傘をつくろう!



12日(土) 1:00 先着10名
対象: 児童/場所: グループ室

ビニール傘をシールやペンでデコレーション!
自分だけのオリジナル傘を作っちゃおう!
持ち物はいりません、
1時にグループ室にきてね♪

※新型コロナウイルス感染症対策のため、参加人数を制限させていただく場合があります

~うめわかフレンドフェスティバルについて~

今年は7月に開催予定です!!
くわしくはポスターやうめコミ7月号でお知らせします!

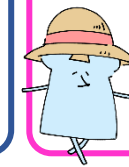

児童室利用について

以下のお約束を守って遊びに来てくださいね!

- マスクを着用してください
- ハンカチを持参してください
- 「緊急連絡先登録票」を持ってきてください
※連絡先がわからないと遊ばません
- 体調の悪い人は遊ばません
- 来館時には受付の前に手洗い、消毒をしましょう



JUMP-JAM タイム

(ジャンジャン)

今までスポーツタイムで行っていた JUMP-JAM がパワーアップ!
2週間に1回、土曜日の4時~行います!
みんなで一緒に楽しもう!!



うめコミeスポ



4日(金)「スマブラ」
18日(金)「おたのしみ」
4:00/対象: 児童
定員: 10名/場所: 多目的室
感染症防止対策にご協力下さい!

ゲームであそぼう

「じゃんけん王2021」

23日(水) 4:00
場所: 体育室 対象: 児童

グー、チョキ、パーで勝ちあがれ!
王の座はだれの手に...!?

くわしくはポスターをみてね!

おんがくしつであそぼう

11日(金)「ラッセーラ ゲーム」
25日(金)「ハンドベル」
4:00/対象: 幼児親子、児童

MUSIC COMMUNITY

7日(月) 4:00
対象: 幼児親子、児童
うめコミにやってきた新しい楽器を使ってみんなで遊ぼう♪

てづくりらんど



16日(水) 2:30
科学工作「浮沈子」「教訓茶碗」
19日(土) 1:30
「色のかわるアジサイカード」
場所: グループ室 対象: 児童

ミニシアター

20日(日) 1:30

対象: 幼児親子、児童
場所: 音楽室
くわしくはポスターを見てね



ダーツコミュニティ



「ダーツチャレンジ大会」
9日(水) 4:00
場所: 音楽室 対象: 児童

狙うのはド真ん中だけ。
キミの実力を試そう!!

