

11月 うめコミ

うめコミのインスタと
ユーチューブだよ！
フォローしてね(^^)



うめちゃんぶ
UmeTube



UMEWAKABASHI

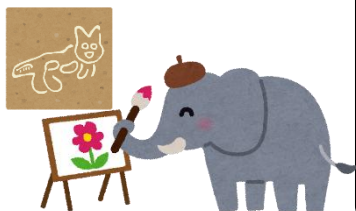

児童室

月～土 AM 9:00 ～ PM 7:00

(小学生以下) ～ PM 6:00

日祝日 AM 9:00 ～ PM 5:00

《休館日》

第3木曜日・年末年始(12/29 ～ 1/3)

図書室

月～土 AM 9:00 ～ PM 8:00

日祝日 AM 9:00 ～ PM 5:00

《休館日》

第3木曜日・特別整理期間

年末年始(12/29 ～ 1/4)

梅若橋コミュニティ会館

住所：東京都墨田区堤通 2-9-1

TEL：03-3616-1101

HP：<http://sumida-umecomi.net>



(指定管理者：梅若橋あすのすみだ)

令和7年《行事予定表》

日	月	火	水	木	金	土
30(日) 肝だめし「暗闇調査」 ことしの肝だめしは「ナ・ノ・キ」だよ！ 暗闇にまけずひらめけ！裏面も見えてね☆ ※この日はじゅんぴのため3:30から体育室はつかえません※						
2 みんなの体育室 9:00 スポーツタイム 3:30	3文化の日 みんなの体育室 9:00 MUSIC COMMUNITY 3:00	4	5 ぬりえコンテスト 2:30	6 ぬりえコンテスト 2:30	7 うめコミeスポ 4:00	8 みんなの体育室 9:00 スポーツタイム 3:30
9 みんなの体育室 9:00 スポーツタイム 3:30	10	11	12 アナログFUN! 3:30	13 うめわか文化祭 児童のみなさんも あそびに来てね！	14 イベント準備のため午後～ 音楽室、体育室使えません MUSIC COMMUNITY 4:00	15 うめわか文化祭 うめわか文化祭のため 体育室・音楽室は使え ません てづくりらんど 2:00
16 うめわか文化祭 うめわか文化祭のため 体育室・音楽室は使えま せん てづくりらんど 2:00	17	18 	19 てづくりらんど 2:30	20 館内整理日 おやすみ	21 うめコミeスポ 4:00	22 JUMP-JAM みんなの体育室 9:00 スポーツタイム 3:30 JUMP-JAM タイム 4:00
23 勤労感謝の日 / 30 [23日] みんなの体育室 9:00 スポーツタイム 3:30 [30日] みんなの体育室 9:00 きもだめし 予約制 5:30	24 振替休日 みんなの体育室 9:00	25	26 わくわくクッキング 予約制 2:30	27	28 MUSIC COMMUNITY 4:00	29 みんなの体育室 9:00 スポーツタイム 3:30

コミュニティ活動

お母さんバドミントン

4,11,18,25(火) 10:30～

健康マージャンクラブ

Aクラス4,18(火)13:00～
Bクラス1,25(火)13:00～

C.F.C(コーラス)

5,12,19,26(水) 10:30～

大人のハンドメイド

19(水) 10:30～

サロンうめわか

13,27(木) 13:30～

ワン・ツー・エアロ

1,8,22(土) 10:00～

幼児クラス・幼児対象事業【参加についてはお気軽にお問い合わせください】0歳高月齢・1歳・2歳以上のクラスは10:30～体育室で活動

- たまご・びびよちゃんタイム(妊婦さんと6ヶ月未満の乳児) 毎週木曜日 PM(館内整理日を除く)
- びよちゃんあそぼう(6ヶ月以上の乳児対象) 毎週木曜日 AM(館内整理日を除く)
- うさぎちゃんあそぼう(2歳児以上対象) 毎週金曜日

- びびよちゃんは13:30～音楽室で活動
- りすちゃんあそぼう(1歳児対象) 毎週水曜日
- 親子のリトミック 第2期(2歳以上対象) 月曜日(全10回)

梅若橋コミュニティ会館には、児童室と図書室があります。児童室は幼児から高校生まで利用でき、幼児は保護者の方と一緒にご来館をお願いしています。